(7) 度数分布表

1) 輸送トン数

階級	階級値	度数	相対度数	累積度数	累積相対度数
350,000千t～368,000千t未満	359,000	1	1.2%	1	1.2%
368,000千t～386,000千t未満	377,000	2	2.4%	3	3.6%
386,000千t～404,000千t未満	395,000	7	8.3%	10	11.9%
404,000千t～422,000千t未満	413,000	8	9.5%	18	21.4%
422,000千t～440,000千t未満	431,000	16	19.0%	34	40.5%
440,000千t～458,000千t未満	449,000	14	16.7%	48	57.1%
458,000千t～476,000千t未満	467,000	15	17.9%	63	75.0%
476,000千t～494,000千t未満	485,000	8	9.5%	71	84.5%
494,000千t～512,000千t未満	503,000	9	10.7%	80	95.2%
512,000千t～530,000千t未満	521,000	3	3.6%	83	98.8%
530,000千t～		1	1.2%	84	100.0%
総計		**84**	**100.0%**		

2) 鉱工業生産指数

階級	階級値	度数	相対度数	累積度数	累積相対度数
87.0～88.5未満	87.75	3	3.6%	3	3.6%
88.5～90.0未満	89.25	5	6.0%	8	9.5%
90.0～91.5未満	90.75	1	1.2%	9	10.7%
91.5～93.0未満	92.25	10	11.9%	19	22.6%
93.0～94.5未満	93.75	14	16.7%	33	39.3%
94.5～96.0未満	95.25	4	4.8%	37	44.0%
96.0～97.5未満	96.75	9	10.7%	46	54.8%
97.5～99.0未満	98.25	13	15.5%	59	70.2%
99.0～100.5未満	99.75	16	19.0%	75	89.3%
100.5～102.0未満	101.25	7	8.3%	82	97.6%
102.0～		2	2.4%	84	100.0%
総計		**84**	**100.0%**		

(8) ヒストグラム

1) 輸送トン数

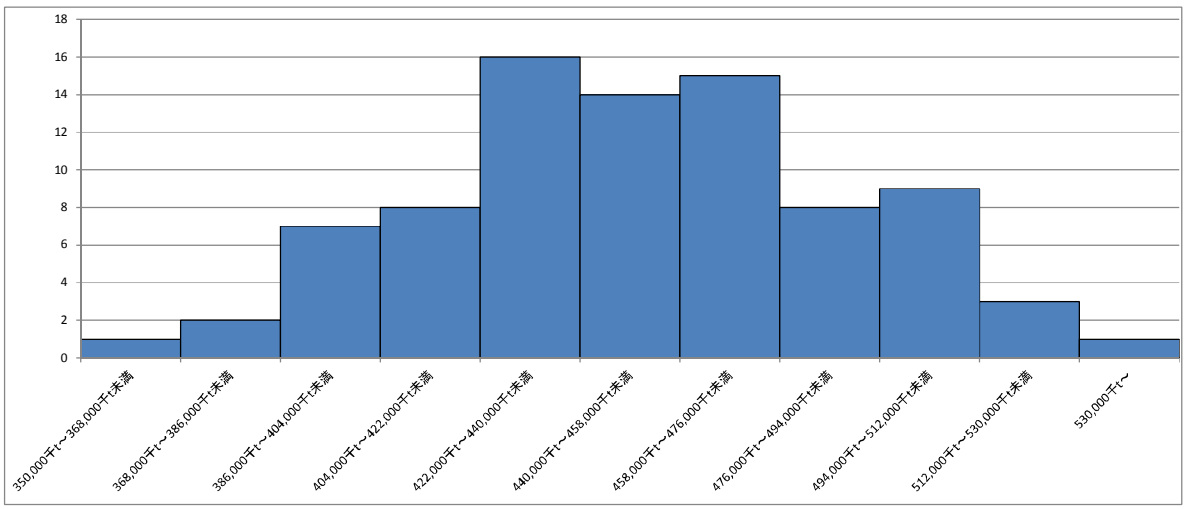

2) 鉱工業生産指数

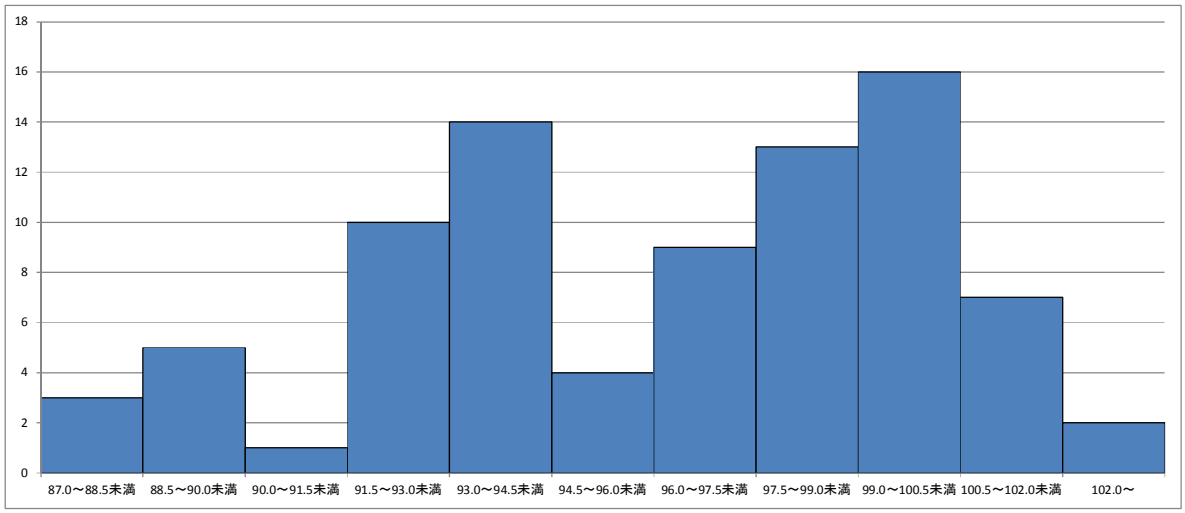

(9) 散布図

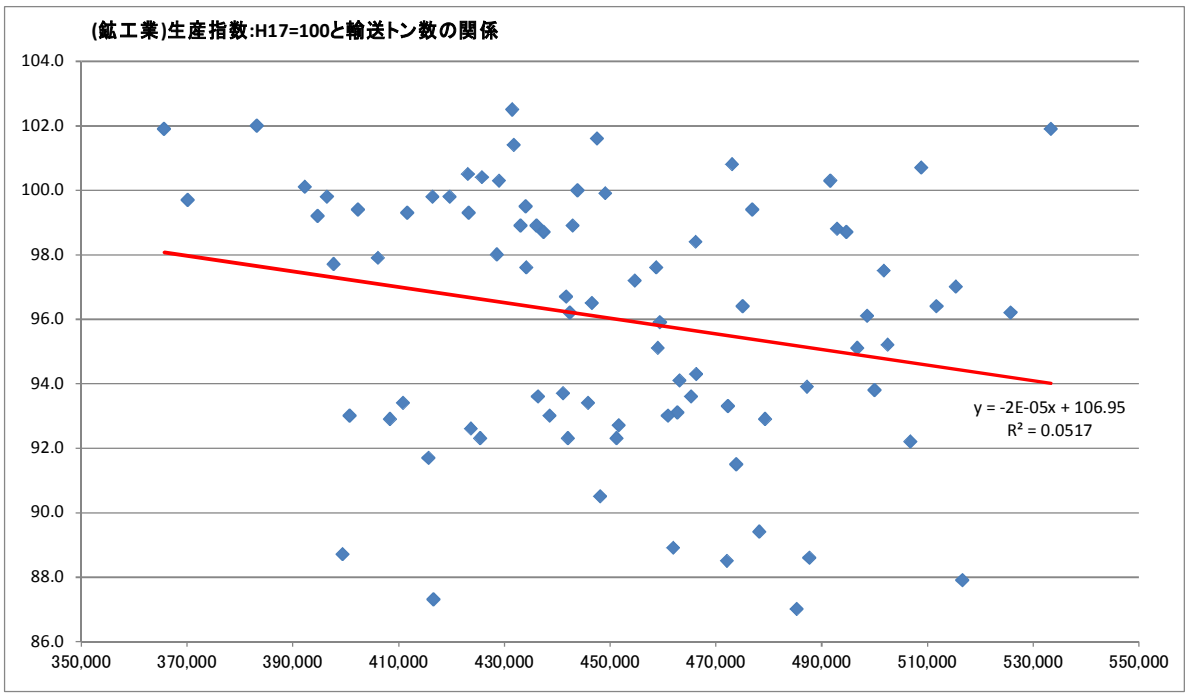

(10) 相関係数

・相関係数=共分散÷(輸送トン数の標準偏差×鉱工業生産指数の標準偏差)

=｛(506,778−450,362)×(92.2−96.5)+(487,237−450,362)×(93.9−96.5) +…+(431,534−450,362)×(102.5−96.5)÷84｝÷(37,107×3.96)= −0.2275